comme facette mammeta

re maggiore

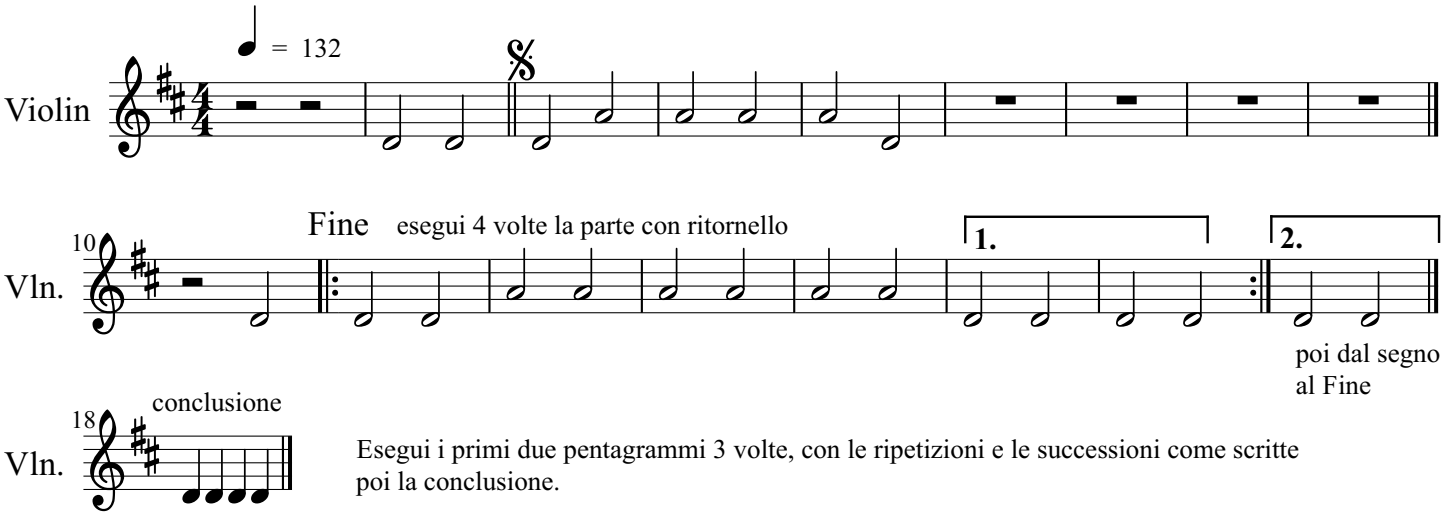

Esegui i primi due pentagrammi 3 volte, con le ripetizioni e le successioni come scritte poi la conclusione.